

# SÚHRNNÝ NÁVRH POISTNEJ ZMLUVY

## (PP01)

## Informácie pre účely správy poistenia

## Oprávnený zástupca poisťovateľa:

Získateľské číslo 1:	00009214	Obchodné meno:	Slovak Optimal s.r.o.		
MA číslo:	34960	MA meno:			
Priezvisko a meno oprávneného zástupcu poisťovateľa:	Vašina Jozef		Telefonický kontakt:	+421908432555	
Získateľské číslo 2:		Obchodné meno:		Podiel na provízií [%]:	/
Poznámka:	uw Divincová				
UW:	Kristína Divincová				

Vyhlasenie oprávneného zástupcu poisťovateľa: Vyhlasujem, že som overil totožnosť klienta podľa dokladu totožnosti.

## oprávnená osoba číslo 1:

Meno:	Judita			Titul:	Ing.
Priezvisko:	Valášková		Funkcia:		
Rodné číslo:		Preukaz totož. č.:		Štátna prísluš.:	SK
Bydlisko:				PSČ:	

## oprávnená osoba číslo 2:

Meno:				Titul:	
Priezvisko:			Funkcia:		
Rodné číslo:		Preukaz totož. č.:		Štátna prísluš.:	SK
Bydlisko:				PSČ:	

  
oprávnený zástupca poisťovateľa

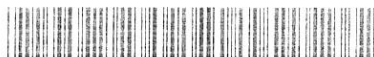

A 2 C C 2 2 5 9 0 1 C

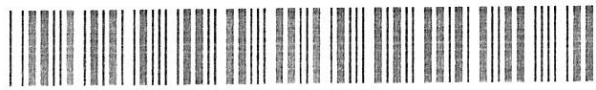

9870094053

# Súhrnný návrh poistnej zmluvy

Poistná zmluva je uzavretá podpisom tohto návrhu oboma zmluvnými stranami

Nová poistná zmluva

Zmena poistnej zmluvy číslo

Náhrada poistnej zmluvy

Nahrádzaná poistná zmluva zaniká dňom, ktorý predchádza dňu vzniku poistenia, uvedenému v tejto poistnej zmluve.

Dôvod zmeny/náhrady:

Poistovateľ

Allianz - Slovenská poisťovňa, a. s.,  
Dostojevského rad 4,  
815 74 Bratislava 1, Slovenská republika,  
Bankové spojenie: SK17 1100 0000 0026 2600 6702 BIC: TATRSKBX

Zapísaná v Obch. registri Okr. súdu Bratislava I,  
Oddiel: Sa, Vložka číslo 196/B  
IČO: 00 151 700  
IČ DPH: SK2020374862, DIČ: 2020374862

Poistník

Obchodné meno:	Obec Velký Kýr				
IČO:	00309109	Zapísaná:	<input type="checkbox"/> v Obchodnom registri SR	<input type="checkbox"/> v Živnostenskom registri SR	<input type="checkbox"/> iné
DIČ:		Vedenom kým:		Číslo:	

Sídlo

Ulica a popisné č.:	Námestie sv. Jána 1				
PSČ:	94107	Sídlo:	Velký Kýr		

Zastúpený oprávnenou osobou č. 1

Meno:	Judita	Titul:	Ing.
Priezvisko:	Valašková	Funkcia:	

Zastúpený oprávnenou osobou č. 2

Meno:		Titul:	
Priezvisko:		Funkcia:	

Korešpond. adresa

Ulica a popisné č.:		Telefonický kontakt:	
PSČ:		Obec/mesto:	
Email:			

Poistený (vyplňte, ak sa líši od poistníka)

Obchodné meno:					
IČO/RČ:		Zapísaná:	<input type="checkbox"/> v Obchodnom registri SR	<input type="checkbox"/> v Živnostenskom registri SR	<input type="checkbox"/> iné
DIČ:		Vedenom kým:		Číslo:	
č. bank. účtu:					

Sídlo

Ulica a popisné č.:					
PSČ:		Sídlo:			

Vyhlasenie poistníka

- Beriem na vedomie povinnosť bezodkladne oznámiť poisťovateľovi všetky zmeny údajov v tomto návrhu poistnej zmluvy a prílohách.
- Vyhlasujem, že som bol pred uzavretím poistnej zmluvy oboznámený s Všeobecnými poistnými podmienkami, Zmluvnými dojednaniami a prílohami, ktoré sa vzťahujú k dojednanému poisteniu a tvoria jeho neoddeliteľnú súčasť. Potvrdzujem, že som príslušné dokumenty osobne obdržal.
- Vyhlasujem, že všetky moje odpovede na písomné otázky poisťovateľa ohľadne poistenia sú úplné a pravdivé.
- Svojim podpisom potvrdzujem, že mi boli poskytnuté informácie vyplývajúce z platných právnych predpisov upravujúcich ochranu osobných údajov v dokumente Oznámenie o spracúvaní osobných údajov, ktorý je neoddeliteľnou súčasťou tejto poistnej zmluvy. Uvedené informácie sú v úplnom znení uvedené na webovom sídle poisťovateľa. Pre prípad, že som uviedol osobné údaje inej osoby zároveň potvrdzujem, že táto osoba mi udelila predchádzajúci písomný súhlas so spracúvaním svojich osobných údajov poisťovateľom na účely podľa platného zákona o poisťovníctve a som si vedomý toho, že som povinný preukázať poisťovateľovi kedykoľvek na jeho žiadosť, že disponujem uvedeným písomným súhlasom tejto osoby.
- Poistnú zmluvu uzavieram vo vlastnom mene:  ÁNO, ak  NIE, v tom prípade je súčasťou poistnej zmluvy tlačivo: Preukázanie rozsahu starostlivosti
- Vyhlasujem, že horeuvedená e-mailová adresa môže byť akceptovaná poisťovateľom pre účely netechnických zmien v poistnej zmluve (t.j. zmien, ktoré nemajú vplyv na výšku poistného).
- Pokiaľ je táto poistná zmluva predmetom verejného obstarávania, týmto prehlasujem, že v rámci tohto zrealizovaného verejného obstarávania som vykonal opatrenia potrebné k tomu, aby nedošlo ku konfliktu záujmov, ktorý by mohol narušiť alebo obmedziť hospodársku súťaž alebo porušiť princíp transparentnosti a princíp rovnakého zaobchádzania v zmysle ustanovení § 23 ods. 1 zákona č. 343/2015 Z.z. o verejnom obstarávaní a o zmene a doplnení niektorých zákonov v znení neskorších predpisov.
- Som si vedomý, že cena uvedená v tejto poistnej zmluve je kalkulovaná vrátane peňažného plnenia v zmysle § 32 zákona č. 186/2009 Z.z. Cena je stanovená v zmysle Zákona č. 18/1996 Z.z.

Sankčná doložka

Poisťovateľ na základe tejto poistnej zmluvy neposkytne poistnú ochranu (poistné krytie) pre podnikateľské ani žiadne iné aktivity, vrátane poistnej ochrany (poistného krytia) majetku, osôb alebo zodpovednosti za škodu ani osoby, ani neposkytne žiadne poistné alebo iné plnenie alebo inú výhodu, pokiaľ by (i) takáto poistná ochrana (poistné krytie) a/alebo (ii) takáto podnikateľské alebo iné aktivity alebo (iii) takáto poistné plnenie alebo iné plnenie alebo iná výhoda poisťovateľa vystavili hrozbe sankcií, zákazov, obmedzení alebo porušení vyplývajúcich z rozhodnutí Organizácie spojených národov a/alebo z obchodných alebo ekonomických sankcií, práva alebo predpisov Európskej únie, Spojeného kráľovstva alebo Spojených štátov amerických a/alebo by takýmto spôsobom došlo k porušeniu akejkoľvek inej príslušnej ekonomickej alebo obchodnej sankcie vyplývajúcej zo všeobecne záväzného právneho predpisu Slovenskej republiky.



A 2 C C 2 2 5 9 0 2 D



9870094053

strana 2/2

Rekapitulácia  
poistného

Počet príloh	Druh poistenia	Poistné pred zľavou	Poistné po zľave
<input type="text" value="1"/>	Poistenie majetku.....	843,81 EUR	632,86 EUR
<input type="text" value="0"/>	Poistenie strojov - technické riziká.....	0,00 EUR	0,00 EUR
<input type="text" value="0"/>	Poistenie prerušenia prevádzky.....	0,00 EUR	0,00 EUR
<input type="text" value="0"/>	Poistenie nákladu.....	0,00 EUR	0,00 EUR
<input type="text" value="0"/>	Poistenie vozidiel autosalónov.....	0,00 EUR	0,00 EUR
<input type="text" value="0"/>	Poistenie hospodárskych zvierat.....	0,00 EUR	0,00 EUR
<input type="text" value="0"/>	Poistenie plodín.....	0,00 EUR	0,00 EUR
<input type="text" value="0"/>	Poistenie všeobecnej zodpovednosti za škodu .....	0,00 EUR	0,00 EUR
<input type="text" value="0"/>	Poistenie zodpovednosti za environmentálnu škodu.....	0,00 EUR	0,00 EUR
<input type="text" value="0"/>	Poistenie zodpovednosti za škodu cestného dopravníka.....	0,00 EUR	0,00 EUR
<input type="text" value="0"/>	Poistenie zodpovednosti za škodu - lekári.....	0,00 EUR	0,00 EUR
<input type="text" value="0"/>	Poistenie zodpovednosti za škodu - ekon., právne profesie	0,00 EUR	0,00 EUR
<input type="text" value="0"/>	Poistenie zodpovednosti za škodu - IT.....	0,00 EUR	0,00 EUR
<input type="text" value="0"/>	Poistenie bytových domov.....	0,00 EUR	0,00 EUR
<input type="text" value="0"/>	Stavebné poistenie.....	0,00 EUR	0,00 EUR

Výpočet  
poistného

Celkové poistné: 632,86 EUR

(V prípade nepriaznivého škodového priebehu v predchádzajúcom poistnom období bonus na nasledujúce poistné obdobie zaniká v plnej výške).

Použitá obchodná zľava:  % + Bonus:  % =  %Minimálne poistné:  EURVznik  
a zánik  
poistenia  
/zmena  
poisteniaVznik poistenia / Zmena poistenia od  00:00 hodín Poistenie je dlhodobé na dobu neurčitú. (Poistné obdobie je 1 rok.) Poistenie je na dobu určitú do: Bežné  
poistnéPoistné obdobie:  bežný rok  kalendárny rok výročný deň (deň a mesiac):  .  Ak nie je vyplnený, výročným dňom je prvý deň dojednaného poistného obdobia. ročná splátka  polročné splátky  štvrtročné splátky Lehotné poistné:  EURJednorazové  
poistné

<input type="checkbox"/> splátka naraz	<input type="checkbox"/> splátka v splátkach	1. splátka: dátum splatnosti: .....	vo výške: .....	EUR
		2. splátka: dátum splatnosti: .....	vo výške: .....	EUR
		3. splátka: dátum splatnosti: .....	vo výške: .....	EUR

Údaje pre platbu  
poistného Bankovým prevodom  V hotovosti - doklad č.: 

Bankové spojenie: SK17 1100 0000 0026 2600 6702 BIC: TATRSKBX

Pre platbu prvého poistného uvádzajte ako variabilný symbol číslo tohto návrhu na poistenie (uvedené vyššie). Pre platbu následného poistného uvádzajte ako variabilný symbol číslo poistnej zmluvy, ktoré Vám bude oznámené na tlačive Poistka. Bežné poistné je splatné prvým dňom poistného obdobia a jednorazové poistné dňom vzniku poistenia. V prípade dojednania platenia bežného poistného vo forme ročných/polročných/štvrtročných splátok, prvá splátka poistného je splatná v deň vzniku poistenia. Každá ďalšia splátka poistného je splatná v deň, ktorý sa svojím číselným označením zhoduje s výročným dňom poistenia, a to dvanásteho/šiesteho/tretieho mesiaca nasledujúceho po splatnosti predchádzajúcej splátky poistného. V prípade dojednania platenia jednorazového poistného vo forme individuálnych splátok sú splátky splatné v dojednaných termínoch splatnosti.

Miesto uzavretia poistnej zmluvy/zmeny poistnej zmluvy

Dátum uzavretia poistnej zmluvy/zmeny poistnej zmluvy



A 2 C C 2 2 5 9 0 3 E

OBEC VEĽKÝ KYJ  
Obecný úrad  
Nám. sv. Jána 1  
941 07 Veľký Kyj  
IČO: 00309409  
DIČ: 202301810

poisťník  
oprávnená osoba č. 1  
Júlieta Valášková

Slovak  
Animal s.r.o.  
Farska 5, 949 01 Nitra  
- poisťovateľ  
oprávnený zástupca  
Jozef Vašina

poisťník  
oprávnená osoba č. 2

Miesto poistenia:

Ulica č.:

Miesto:  PSČ:

Dotazník:

Ak sa dojednáva iba poistenie budov, postačuje vyplniť len otázky číslo 1 - 10; ak sa dojednáva poistenie hnutelných vecí, je potrebné vyplniť všetky otázky; ak sa dojednáva iba poistenie pojazdných strojov, prenosných strojových a elektronických zariadení, alebo strojových a elektronických zariadení zabudovaných v/na vozidle/podvozku, tento dotazník nie je potrebné vyplňovať.

- Miesto poistenia sa nachádza:  vo vnútri obce  v priem. zóne  na okraji obce  na samote
- Bola v mieste poistenia povodeň v uplynulých 10 rokoch častejšie ako jedenkrát?  áno  nie
- Bol v minulosti v mieste poistenia alebo v jeho bezprostrednej blízkosti zaznamenaný zosuv pôdy? (Ak áno, výluka podľa VPP-M.)  áno  nie
- Je k poisťovanej budove, alebo k budove v ktorej sú uložené poisťované hnutelné veci vydané rozhodnutie o odstránení stavby?  áno  nie
- Je v poisťovanej budove viac ako 50 % nevyužívanej plochy, alebo je budova viac ako 1 mesiac neobývaná/nepoužívaná, alebo sa poisťované hnutelné veci nachádzajú v takejto budove?  áno  nie
- Má poisťovaná budova alebo budova, v ktorej sú uložené poisťované veci, požiaru odolnosť C, alebo je podiel horľavej konštrukcie väčší ako 50 %?  áno  nie
- Je poisťovaná budova alebo budova, v ktorej sú uložené poisťované veci, vo výstavbe, v rekonštrukcii, alebo na svoj účel nepoužiteľná?  áno  nie
- Je miesto poistenia s nočným osvetlením/oplotením, alebo je prístup do miesta poistenia trvalo (24 hod. denne) kontrolovaný (vrátnik, strážnik, SBS)?  áno  nie
- Je v budove funkčná elektrická požiarňa signalizácia s napojením na miesto pod stálou kontrolou osoby schopnej reagovať na prijaté hlásenie?  áno  nie
- Sú v poisťovanej budove/prevádzke inštalované sprinklerové hasiace zariadenia?  áno  nie
- Je prevádzka dlhšie ako 1 mesiac nevyužívaná na svoju činnosť?  áno  nie
- Sú poisťované veci umiestnené v stavebných bunkách, nafukovacích halách alebo stanoch?  áno  nie
- Sú poisťované veci (okrem vozidiel) umiestnené aj mimo budovy, na voľnom priestranstve?  áno  nie
- Dojednáva sa poistenie výberu vecí?  áno  nie
- Je v prevádzke inštalovaný kamerový systém so záznamom a jeho archiváciou?  áno  nie
- Zabezpečenie priestorov prevádzky proti krádeži v čase dojednania poistenia, posúdené podľa najslabšie zabezpečeného miesta (definície v čl. 9 ZD-M):  
Mechanické:  základné  rozšírené  špeciálne Elektrická zabezpečovacia signalizácia (EZS) (vývod signálu):  bez EZS  lokálny  ATV  PCO
- Uloženie cenností v zabezpečenom priestore a navyše:  
 vo viacstennom trezore, min. s 1 trezorovým zámkom a min. hmotnosťou 300 kg alebo pevne zabudovanom do podlahy/steny tak, že ho nie je možné odniesť bez otvorenia  
 v certifikovanom trezore I. st. alebo min. II. st. odolnosti podľa STN EN 1143-1 o min. hmotnosti 300 kg alebo pevne zabudovanom do podlahy alebo steny tak, že ho nie je možné odniesť bez otvorenia, minimálne s jedným trezorovým zámkom

Predmet poistenia:

## a) Poistenie budov - predmet poistenia

Číslo listu vlastníctva:		Katastrálne územie: V.Kýr	
<input type="checkbox"/> budova	Objekt č.	Popis (číslo JKSO príp. KS)	Poisťná suma [EUR]
<input type="checkbox"/> časť budovy			
<input checked="" type="checkbox"/> stav. úpravy		areál zbežného dvora vid' zoznam	a1) 153 699,63
Rok uvedenia do prevádzky/celkovej rekonštrukcie: 2 017		Vedľajšie budovy, stavby, technologické zariadenia, nezahrnuté v poisťnej sume objektu:	
Spôsob využitia stavebného objektu		kód činnosti: 29500	kamerový systém
(podiel plochy jednotlivých prevádzok na celkovej ploche)			a2) 10 632,08
<input type="checkbox"/> ≥ 50 %			mostová cestá vahav.č. 1715253
<input type="checkbox"/> do 49 %			a3) 17 040,00
<input type="checkbox"/> do 25 %			a4)
<input type="checkbox"/> do 10 %		Celková plocha objektu (m <sup>2</sup> ): alebo obštaný priestor (m <sup>2</sup> ):	

Predmet poistenia:

## b) Poistenie hnutelných vecí - predmet poistenia

Predmet poistenia:	1. Výrobné a prevádzkové zariadenia (vlastné a cudzie)	2. Zásoby (vlastné a cudzie)	3. Veci zamestnancov počet zamestnancov:	Spolu [EUR]
Poisťná suma v novej hodnote (EUR)	45 187,20			b1) 45 187,20
Poisťná suma v časovej hodnote (EUR)				b2) 0,00
Druh prevádzkovej činnosti: spracovanie a distribúcia elektrickej energie, plynu a vody, výkup surovín, odpad, kanalizácia				kód činnosti: 29500
Bezpečnostná trieda pre krádež: <input type="text" value="2"/> Poznámka: požadované podmienky zabezpečenia pre prípad krádeže sú uvedené v čl. 8 ZD-M				
Riziková zóna pre krádež: <input type="checkbox"/> I. <input type="checkbox"/> II. <input checked="" type="checkbox"/> III.				



A 2 C C 2 1 9 8 0 1 E

Verzia Allegra: 2018.11.21.1546.D8

Tl. č. 2198 / allegro / I. 2015



## a) Poistenie budov - výpočet poisťného

Základné poistenie:	Celková poisťná suma: <input type="text" value="181 371,71"/> EUR súčet a1), a2), a3), a4)	Poistené riziko:	požiar X	voda X	vichřica X	živěl X	ostatné X	Poisťné spolu [EUR]
	<input checked="" type="checkbox"/> v novej hodnote <input type="checkbox"/> v časovej hodnote	sadzba [%o]:	1,50	0,85	0,55	0,53	0,24	
Spoluúčasť		poisťné [EUR]:	272,06	154,17	99,75	96,13	43,53	665,63
		spoluúčasť [EUR]:	100,00	100,00	100,00	100,00	100,00	

Prirážky /zľavy:	Prirážky/zľavy (uplatňujú sa iba pre poisťnú sumu nad 200 000 EUR) (poisťné za prirážku sa uvádza s kladnou, za zľavu so zápornou hodnotou)	Poistené riziko					Poisťné spolu [EUR]
		požiar	voda	vichřica	živěl	ostatné	
1. Viac ako 50 % nevyžívanej plochy budovy, resp. budova viac ako 1 mesiac neobývaná/nepoužívaná (otázka č. 5 dotazníka)	prirážka [%]:						
	poisťné [EUR]:						
2. Budova vo výstavbe, v rekonštrukcii alebo na svoj účel nepoužiteľná (otázka č. 7 dotazníka)	prirážka [%]:						
	poisťné [EUR]:						
3. Zabezpečenie budovy, stráženie budovy (otázka č. 8 dotazníka)	zľava [%]:						
	poisťné [EUR]:						
4. Ochrana pred požiarimi - EPS, sprinklery (otázky č. 9 a 10 dotazníka)	zľava [%]:						
	poisťné [EUR]:						
5. Zlomkové poistenie - limity plnenia: (čl. 6 ods. 6 ZD-M) X voda: 15 % z poisťnej sumy, t.j. 27 205,756 EUR X vichřica: 20 % z poisťnej sumy, t.j. 36 274,342 EUR	zľava [%]:						
	poisťné [EUR]:						
6. Zľava za vyššiu spoluúčasť:	zľava [%]:	16,00	16,00	16,00	16,00	16,00	106,50
	poisťné [EUR]:	43,53	24,67	15,96	15,38	6,96	
Poisťné za prirážky/zľavy:							106,50
Základné poisťné za časť a) poistenie budov:							559,13

## b) Poistenie hnutelých vecí - výpočet poisťného

Základné poistenie:	Celková poisťná suma: <input type="text" value="45 187,20"/> EUR súčet b1), b2)	Poistené riziko:	požiar X	voda X	vichřica X	krádež X	živěl X	ostatné X	Poisťné spolu [EUR]
		sadzba [%o]:	1,52	0,56	0,56	3,06	0,50	0,10	
Spoluúčasť		poisťné [EUR]:	68,68	25,30	25,30	138,27	22,59	4,52	284,68
		spoluúčasť [EUR]:	50,00	50,00	50,00	50,00	50,00	50,00	

Prirážky /zľavy:	Prirážky/zľavy (uplatňujú sa iba pre poisťnú sumu nad 100 000 EUR) (poisťné za prirážku sa uvádza s kladnou, za zľavu so zápornou hodnotou)	Poistené riziko					Poisťné spolu [EUR]
		požiar	voda	vichřica	krádež	živěl	
1. Umiestnenie poisťných vecí (otázky č. 7, 11, 12 a 13)	sadzba [%o]:						
	poisťné [EUR]:						
2. Poistenie výberu vecí (otázka č. 14)	prirážka [%]:						
	poisťné [EUR]:						
3. Rozšírenie miesta poistenia pre pojazdné prac. stroje a strojné/elektron. zariad. prenosné alebo zabudované vo vozidle na územie: SR + <input type="checkbox"/> H, PL, CZ, A <input type="checkbox"/> EU <input type="checkbox"/> iné:	prirážka [%]:						
	poisťné [EUR]:						
4. Zabezpečenie prevádzky, stráženie prevádzky (otázka č. 8)	zľava [%]:						
	poisťné [EUR]:						
5. Ochrana pred požiarimi - EPS, sprinklery (otázky č. 9 a 10)	zľava [%]:						
	poisťné [EUR]:						
6. Zabezpečenie proti krádeži (otázky č. 15, 16 a 17)	zľava [%]:						
	poisťné [EUR]:						
7. Zlomkové poistenie - limity plnenia: (čl. 6 ods. 6 ZD-M) <input type="checkbox"/> voda % z PS, t.j. EUR <input type="checkbox"/> vichřica % z PS, t.j. EUR <input type="checkbox"/> krádež % z PS, t.j. EUR	zľava [%]:						
	poisťné [EUR]:						
8. Zľava za vyššiu spoluúčasť:	zľava [%]:						
	poisťné [EUR]:						
Poisťné za prirážky/zľavy:							0,00
Základné poisťné za časť b) poistenie hnutelých vecí:							284,68

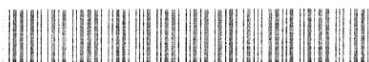

Pripoistenia:

c) Pripoistenia dojednávajú sa na prvé riziko v zmysle čl. 14 ods. 4 VPP-M	Poistná suma [EUR] (zvýšenie hornej hranice plnenia)	Poistené riziko (riziko, za ktoré je pre dané pripoistenie stanovené poistné)						Poistné spolu [EUR]
		požiar	voda	výchrica	krádež	živé	ostatné	
1. Vyratávacie náklady (čl. 6 ods. 1 písm. a) ZD-M) v základnom poistení kryté do 1 000 EUR	+	sadzba [%o]:						
		poistné [EUR]:						
2. Stavebné súčasti budovy-krádež, vandalizmus (čl. 6 ods. 1 písm. b) ZD-M) v základnom poistení kryté do 1 000 EUR	+	sadzba [%o]:	---	---	---	---	---	
		poistné [EUR]:	---	---	---	---	---	
3. Zvonku budovy umiestnené predmety (čl. 6 ods. 1 písm. c) ZD-M) v základnom poistení kryté do 1 000 EUR	+	sadzba [%o]:	---	---	---	---	---	
		poistné [EUR]:	---	---	---	---	---	
4. Demontáž, remontáž nepoškodených stavebných súčastí (čl. 6 ods. 1 písm. d) ZD-M) v základnom poistení kryté do 1 000 EUR	+	sadzba [%o]:						
		poistné [EUR]:						
5. DPH (iba ak poistený je platcom DPH) (čl. 10 ods. 5 písm. b) VPP-M)	+	sadzba [%o]:	---	---	---	---	---	
		poistné [EUR]:	---	---	---	---	---	
6. Cennosti v trezore (čl. 6 ods. 2 písm. a) ZD-M) v základnom poistení hnut. vecí kryté do 1 000 EUR	+	sadzba [%o]:						
		poistné [EUR]:						
7. Cennosti pri preprave (čl. 6 ods. 2 písm. a) ZD-M) v základnom poistení hnut. vecí kryté do 1 000 EUR	+	sadzba [%o]:	---	---	---	---	---	
		poistné [EUR]:	---	---	---	---	---	
8. Umelecké predmety (čl. 6 ods. 1 písm. h) ZD-M) v základnom poistení hnut. vecí kryté do 1 000 EUR	+	sadzba [%o]:						
		poistné [EUR]:						
9. Výstavné modely (čl. 6 ods. 2 písm. b) ZD-M) v základnom poistení hnut. vecí kryté do 1 000 EUR	+	sadzba [%o]:						
		poistné [EUR]:						
10. Obnova dát (čl. 6 ods. 2 písm. c) ZD-M) v zákl. poistení hnut. vecí kryté do 1 000 EUR	+	sadzba [%o]:						
		poistné [EUR]:						
11. Výmena zámkov vstup. dverí po strate kľúča (čl. 6 ods. 3 ZD-M) v základnom poistení hnut. vecí kryté do 1 000 EUR	+	sadzba [%o]:	---	---	---	---	---	
		poistné [EUR]:	---	---	---	---	---	
12. Spätne vystúpenie vody (čl. 6 ods. 1 písm. e) ZD-M) v základnom poistení kryté do 1 000 EUR	+	sadzba [%o]:	---	---	---	---	---	
		poistné [EUR]:	---	---	---	---	---	
13. Škody spôsobené únikom vody zo strešných žlabov a vonkajších zvodov (čl. 6 ods. 1 písm. f) ZD-M) v zákl. poistení kryté do 1 000 EUR	+	sadzba [%o]:	---	---	---	---	---	
		poistné [EUR]:	---	---	---	---	---	
14. Náklady na uniknuté médium (čl. 6 ods. 1 písm. g) ZD-M) v základnom poistení kryté do 1 000 EUR	+	sadzba [%o]:	---	---	---	---	---	
		poistné [EUR]:	---	---	---	---	---	
15.		sadzba [%o]:						
		poistné [EUR]:						
16.		sadzba [%o]:						
		poistné [EUR]:						

Poistné za časť c) pripoistenia:

Sklo:  
Riziko  
rozbitia  
skla:

d) Poistenie skla	Poistná suma [EUR]	sadzba [%o]	Poistné [EUR]
Pripoistenie firemných štítov, povrchovej úpravy zasklenia, provizórnej opravy zasklenia, lešenie a iné stavebné prostriedky, de-/remontáž stavebných súčastí (čl. 10 ods. 6 písm. b) až f) VPP-M *)			
spoluúčast [EUR]:	Zľava za dojednanú spoluúčast [%]:		

\*) zvýšenie základného limitu poistného krytia 1 000 EUR v zmysle ZD-M čl. 6 ods. 10 o sumu tu uvedenú (Pripoistenie sa dojednávajú na prvé riziko v zmysle čl. 14 ods. 4 VPP-M)

Poistné za časť d) poistenie skla:

Poistné podmienky: Obsah poistenia upravujú:  
Všeobecné poistné podmienky pre poistenie majetku právnických a podnikajúcich fyzických osôb, účinné od 1.5.2012 (ďalej len "VPP-M")  
Zmluvné dojednania pre poistenie majetku, účinné od 1.1.2015 (ďalej len "ZD-M").

Doložky: .....

a dokumenty: .....

Vznik  
/zmena  
poistenia

Vznik/zmena poistenia na tejto prílohe od  00:00 hod.

Dátum uzavretia poistenia/zmeny poistenia na tejto prílohe

Súhrnné poistné za časti a), b), c), d):   
(poistné za celú prílohu)



A 2 C C 2 1 9 8 0 3 G